

Design: Sten Engdal

# Höganäs+

Neem de tijd om uw bureaustoel zodanig in te stellen dat de zitting, de rug en de armleuningen goed aanvoelen. Pas de weerstand van het mechanisme aan en laat de zitting vrij bewegen. Daarna kunt u zonder een hendel te bedienen:



RECHTOP ZITTEN

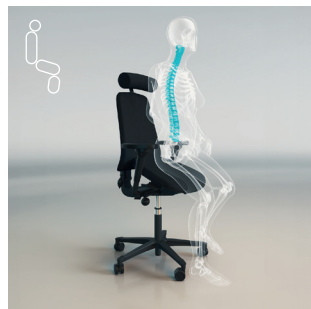

IN BALANS ZITTEN

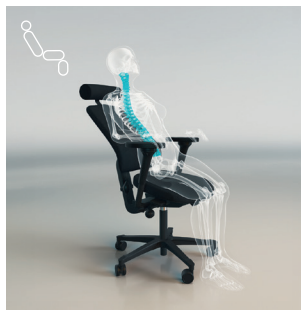

NAAR ACHTEREN LEUNEN/  
SCHOMMELEN

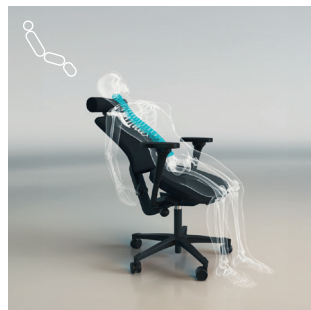

ZICH UITSTREKKEN

# HÖGANÄS+

design: Sten Engdal



 **Höganäs**  
A PART OF LANAB GROUP:



## 1. ZITHOOGTEVERSTELLING

Til de buitenste hendel omhoog om de zithoogte te vergroten of te verlagen met uw lichaamsgewicht.

## 2. ZITDIEPTEVERSTELLING

Ontgrendel de stoel door de binnenste hendel naar beneden te duwen. Schuif vervolgens de zitting naar voren/ naar achteren tot de gewenste diepte, laat dan de hendel los, zodat de zitting vastklikt in een aantal vaste posities.

## 3. TEGENDRUK INSTELLEN

Draai de knop met de klok mee of tegen de klok in om de tegendruk in te stellen tot deze past bij uw lichaamsgewicht.

## 4. ZITHOEK-/ ZITNEIGVERGREDELING

Draai de hendel omhoog/ naar achteren om de vergrendeling van de zitneig te ontgrendelen.

Draai de hendel naar voren/ beneden om de hoek van de zitting te vergrendelen.

## 5. HOEKINSTELLING RUGLEUNING

Beweeg de hendel omhoog en belast de rugleuning om de rughoek aan te passen.

## 6. VERGREDELING VAN HET MULTI-SYNCHROON MECHANISME

Draai de knop tegen de klok in om het mechanisme te vergrendelen en met de klok mee om het mechanisme te ontgrendelen. Het mechanisme kan op meerdere posities worden vergrendeld. Let op; de veiligheidssluiting ontgrendelt door tegen de rugleuning aan te drukken.

## 7. HOOGTEVERSTELLING RUGLEUNING

Met deze knop kunt u de rugleuning verhogen of verlagen. U moet de rugleuning zodanig



instellen, dat de bolling van de rugleuning uw onderrug goed ondersteunt.

## 8. LENDENSTEUN (OPTIONEEL)

Voor meer steun in de lage rug kunt u met het pompje meer lucht in de rugleuning aanbrengen. Door de knop boven het pompje in te drukken kunt u lucht verwijderen. De back-up heeft 2 luchtkamers zodat de druk gelijk verdeeld wordt.

## 9. ARMLEUNINGVERSTELLING

De armleuningen kunnen in hoogte, breedte, diepte en hoek worden versteld.  
*Hoogte:* Druk op de knop aan de (buiten) zijkant.

*Breedte:* Maak de kliksluiting aan de onderkant van de armsteunbevestiging los.

*Diepte:* Beweeg het armleuningkussen naar voren of naar achteren.

*Hoek:* Er bevindt zich een vergrendelingsknop aan de binnenkant van de armleuning direct onder het armleggerdekje. Druk op deze knop om het armleggerdekje te draaien.

## 10. NEKSTEUN INSTELLING (OPTIONEEL)

De neksteun is zowel in hoogte als in diepte verstelbaar. Voor de gewenste hoogte beweegt u de neksteun naar boven of beneden. De diepte is verstelbaar door de neksteun naar voren of achteren te draaien.